

Mitteilungsblatt

 Vielfalt erleben. **Genießen.**

Donnerstag, den 3. Februar 2022

Jahrgang 58 Nummer 5

AMTLICHE BEKANNTMACHUNGEN

Finanzverwaltung ist am 08.02.2022 ganztägig nicht erreichbar

Aufgrund einer EDV-Fortbildung ist die Finanzverwaltung im Rathaus am 08.02.2022 ganztägig nicht erreichbar. Wir bitten um Beachtung und um Ihr Verständnis. Vielen Dank.
Die Gemeindeverwaltung

Fälligkeit der Grund- und Gewerbesteuer sowie Hundesteuer am 15.02.2022

Die Quartalsrate der Grund- und Gewerbesteuer sowie der Jahresbetrag der Hundesteuer wird wieder fällig. Bei denjenigen Zahlungspflichtigen, die der Gemeindekasse ein SEPA-Basislastschriftmandat erteilt haben, wird der Betrag bei Fälligkeit abgebucht. Alle anderen Zahlungspflichtigen werden gebeten, den Steuerbetrag zur Vermeidung von Mahngebühren und Säumniszuschlägen zum Fälligkeitstag an die Gemeindekasse zu überweisen. Bei Fragen zur Steuerveranlagung wenden Sie sich bitte an Herrn Hepp (Tel. 9601-16); Fragen zur Zahlung bitte an Frau Hecht (Tel. 9601-12).

Landratsamt Ravensburg

Nach dem Agrarstrukturverbesserungsge-
setz ist über die Genehmigung zur Veräu-
ßerung nachstehenden Grundeigentums
zu entscheiden:

Gemarkung: Wolfegg,

Gewann: Einöde Sankt Barbara

**Flst.Nr.: 229/6, Fläche: 12311 m², Nut-
zung: Wald- und Nadelholz, Grünland**
Aufstockungsbedürftige Landwirte können
ihr Interesse unter Angabe der Kaufpreis-
vorstellung dem Landratsamt Ravensburg,
Postfach 1940, 88189 Ravensburg bis zum
10.02.2022 schriftlich mitteilen. Bitte folgendes
Aktenzeichen angeben: 4120 GV-2022-0068

Kinderbetreuungs-ausbau in Wolfegg

Tagesmütter gesucht - Nächster Vorberei- tungskurs startet im März in Weingarten

Aufgrund des steigenden Bedarfs an Kin-
derbetreuung im U3-Bereich möchte die
Gemeinde Wolfegg zusätzlich zum vor-
handenen Betreuungsangebot die Kin-
dertagespflege, d. h. Betreuung durch
Tagesmütter, gerne von kommunaler
Seite fördern und finanziell unterstützen.
Im Gespräch ist die Idee, für 2 - 3 Tagespfe-
gepersonen eine Räumlichkeit kostenfrei
zur Verfügung zu stellen, in der sie als Selb-
ständige entsprechend Kinderbetreuung
anbieten. Eine andere Möglichkeit wäre,
Tagesmütter, die in ihren eigenen Räum-
lichkeiten Wolfegger Kinder betreuen,
durch eine Anerkennungspauschale
(= hälftiger Zuschuss bei der Sozialversi-
cherung) zu unterstützen.

In Kürze beginnt die neue **Qualifizierung
von Tagespflegepersonen**, der Vorberei-
tungskurs dazu startet bereits am 11.3.2022
in Weingarten und findet an fünf Freitag-
nachmittagen und an drei Samstagen von
März bis April statt. Die Teilnehmer werden
umfassend auf ihre Tätigkeit vorbereitet.
Wichtige Voraussetzungen sind Freude am
Umgang mit Kindern, erzieherische Erfah-
rungen und die Bereitschaft, diese durch
Qualifizierung und Fortbildung weiter zu
vertiefen.

Interessierte für die Betreuung speziell in
Wolfegg können sich für nähere Fragen
bei der Vermittlungsstelle in der Region
Nordwest, Christine Leierseder, Tel. 07524-
40116813 bzw. [tagesmuettervermittlung-bw@
caritas-bodensee-oberschwabem.de](mailto:tagesmuettervermittlung-bw@caritas-bodensee-oberschwabem.de) melden.
Die Vermittlung, Beratung und Begleitung
der Kindertagespflege wird im Landkreis
Ravensburg in Kooperation von Landratsamt
Ravensburg, Caritas Bodensee-Oberschwaben
und Diakonischem Werk Oberschwaben
Allgäu Bodensee angeboten.

Information über die Tätigkeit als Tages- mutter und Tagesvater:

Tagesmütter und Tagesväter betreuen
Kinder in ihren eigenen Familien oder in
anderen geeigneten Räumlichkeiten und
unterstützen damit Eltern bei der Vereinbar-
keit von Familie und Beruf. In enger Zusam-

menarbeit mit den Eltern übernehmen sie in
dieser Zeit die Förderung und die Erziehung
der ihnen anvertrauten Kinder. Die Kinderta-
gespflege ist ein Betreuungsangebot für Kin-
der bis zum 14. Lebensjahr, aber vor allem
für die unter Dreijährigen bietet sich diese
sehr familiäre Betreuung an.

Grundschulbetreuung Wolfegg

Datenschutzinformation

Anmeldung zur Grundschulbetreuung zur

- „Verlässlichen Grundschule“ (VGS 1
bzw. VGS2) und
- „Ganztagesbetreuung“ (GB)

Gemeinde Wolfegg

- **Verantwortlicher nach Art. 4 Nr. 7
DSGVO:**
- Hauptamtsleiter Herr R. Scheuch
- Behördlicher Datenschutzbeauftragter:
- Heß, Adrian, Kraillenshaldenstr. 44,
70469 Stuttgart, Komm.ONE AöR

Zweck der Datenverarbeitung, Rechts- grundlage:

Die personenbezogenen Daten werden
zum Zweck der Durchführung der Grund-
schulbetreuung (verlässliche Grundschule,
Ganztagesbetreuung) erhoben und ver-
arbeitet.

Geplante Speicherdauer:

Die Daten werden sofort gespeichert und
nach Ablauf von drei Monaten nach der
Inanspruchnahme der Grundschulbetreu-
ung gelöscht (sofern die angefallenen Nut-
zungsentgelte entrichtet wurden).

Empfänger oder Kategorie von Empfän- gern der Daten (Stellen, denen die Daten offengelegt werden):

Grundschule Wolfegg (Schulleitung und Klas-
senlehrer), Betreuungspersonal, Gemein-
de-
kasse, Versicherung.

Betroffenenrechte:

Sie haben als betroffene Person das Recht,
von der Gemeindeverwaltung Auskunft
über die Verarbeitung personenbezogener
Daten (Art. 15 DSGVO), die Berichter-
tung unrichtiger Daten (Art. 16 DSGVO),
die Löschung der Daten (Art. 17 DSGVO)
und die Einschränkung der Verarbeitung
(Art. 18 DSGVO) zu verlangen, sofern die recht-
lichen Voraussetzungen dafür vorliegen.

Fortsetzung siehe Seite 4

Osterferienprogramm 2022 vom 19.04.22- 22.04.22

AUS ALT MACHT SCHÖN



In den Räumen der Grundschulbetreuung Wolfegg wird dieses Jahr wieder eine Ferienbetreuung in den Osterferien angeboten. Wir wollen in der Woche nach Ostern **vom 19.04.22- 22.04.22** von 7.00 – 13.00 Uhr viel zum Thema Upcycling und Verschönern von Gebrauchtem ausprobieren. So verwandeln wir einfache Glasflaschen in schöne Blumenvasen, nähen aus alten Klamotten tolle Taschen; und Herr Weber kommt an einem Vormittag und richtet mit uns dein altes Fahrrad/Roller. Wir werden es putzen, Kette ölen, Luft aufpumpen und es wieder auf Hochglanz polieren, so dass es glänzt und fährt wie neu! Wie gewohnt werden wir Geschichten hören, Spiele spielen etc. Ihr könnt euch mit diesem Formular in der Grundschulbetreuung anmelden. Es stehen nur begrenzte Betreuungsplätze zur Verfügung.

Anmeldung für die Osterferienbetreuung 2022 in der Grundschule Wolfegg



Hiermit melde ich / melden wir

Name des / der Erziehungsberechtigten

Telefon Nr.

Email

Anschrift

unser/ unsere Grundschulkind/er

Name des Kindes: _____ Geburtsdatum: _____ Klasse: _____

Name des Kindes: _____ Geburtsdatum: _____ Klasse: _____

Name des Kindes: _____ Geburtsdatum: _____ Klasse: _____

verbindlich für die Ferienbetreuung der Gemeinde Wolfegg in der Zeit von montags bis freitags jeweils von 7.00 Uhr bis 13.00 Uhr an. (entsprechendes bitte ankreuzen)

- Kalenderwoche 16 (19.04.22- 22.04.22)
 Ich bin alleinerziehend.
 Wir leben erst seit kurzem in Deutschland.



neu:

Der Elternbeitrag für die Ferienbetreuung beträgt 63,60 € pro Kind und Woche (53,00 € Betreuung, 10,60 € Materialkosten). Für Alleinerziehende und jedes weitere Kind der Familie 37,10 € (26,50 € Betreuung, 10,60 € Materialkosten).

- Die Gebühr wird von mir / uns bis spätestens 01. April 2022** der auf eines der unten genannten Konten der Gemeindekasse überwiesen. Es werden keine Rechnungen hierfür versandt. Gerne können Sie das beigefügte SEPA-Lastschriftmandat ausfüllen und im Rathaus abgeben.

Datum

Unterschrift /-en der/des Erziehungsberechtigten

Bankkonten:

Volksbank Allgäu-Oberschwaben eG
 Kreisparkasse Ravensburg
 Postbank Stuttgart

IBAN: DE33 6509 1040 0005 5990 08
 IBAN: DE86 6505 0110 0062 3005 66
 IBAN: DE23 6001 0070 0027 7327 03

BIC: GENODES1LEU
 BIC: SOLADES1RVB
 BIC: PBNKDEFF

Bitte geben Sie die Anmeldung in der Grundschulbetreuung Wolfegg, Röttenbacher Str. 35, 88364 Wolfegg ab. Es stehen nur begrenzte Plätze zur Verfügung.

Bitte informieren Sie uns, falls Ihr Kind an Allergien/Asthma leidet, oder Medikamente einnehmen muss.



SEPA-Lastschriftmandat

Für SEPA-Basis-Lastschriftverfahren

Bitte diesen Vordruck im **ORIGINAL AUSGEFÜLLT** und **UNTERSCHRIEBEN** an die Gemeinde Wollegg zurückgeben.

(Wichtig! Nicht per Telefax, Computerfax oder E-Mail übermitteln!)

Gemeindekasse Wollegg
Rötenbacher Str. 11
88364 Wollegg

Gläubiger-Identifikationsnummer DE80ZZZ00000124435	Mandatsreferenz
---	-----------------

Ich/Wir ermächtigen die Gemeinde Wollegg,

- einmalig eine Zahlung
- wiederkehrende Zahlungen

von meinem/unserem Konto mittels SEPA-Basislastschrift einzuziehen. Zugleich weise ich mein (weisen wir unser) Kreditinstitut an, die von der Gemeinde Wollegg auf mein (unser) Konto gezogene Lastschrift einzulösen.

Hinweis: Ich kann (Wir können) innerhalb von acht Wochen, beginnend mit dem Belastungsdatum, die Erstattung des belasteten Betrages verlangen. Es gelten dabei die mit meinem (unserem) Kreditinstitut vereinbarten Bedingungen.

Umfang der Ermächtigung des Mandats

Nur folgende Steuer und Abgabe:

Bezeichnung der Steuer/Abgabe: Ferienbetreuung

Kontoinhaber (Vorname, Name)	
Straße, Hausnummer	
PLZ, Ort	
Kreditinstitut	BIC
IBAN DE	

Kassenzeichen _____

Ergänzungen/Bemerkungen

--

Ort/Datum

Unterschrift(en)

Sie können verlangen, die bereitgestellten personenbezogenen Daten gemäß Art. 20 DSGVO zu erhalten oder zu übermitteln. Sie können nach Art. 21 DSGVO Widerspruch einlegen. Die Einwilligung in die Verarbeitung Ihrer Daten können Sie jederzeit widerrufen. Unbeschadet anderer Rechtsbehelfe können Sie sich beim Landesbeauftragten für Datenschutz und Informationsfreiheit, Postfach 10 29 32, 70025 Stuttgart, poststell@ldi.bwl.de, beschweren.

Verpflichtung, Daten bereitzustellen, Folgen der Verweigerung:

Sie sind nicht verpflichtet, die zum oben genannten Zweck erforderlichen personenbezogenen Daten bereitzustellen. **Sind Sie damit nicht einverstanden, kann eine Anmeldung zur Grundschulbetreuung nicht entgegengenommen werden und das Kind/die Kinder nicht an der Betreuung teilnehmen.**

Wöchentlicher Veranstaltungskalender	
Februar	
Donnerstag, 03.02.	Donnerstagswanderung SAV Wolfegg e.V.
Sonntag, 06.02.	Winterluft spüren im bayrischen Allgäu SAV Wolfegg e.V.

VEREINSNACHRICHTEN



Sportverein Wolfegg e.V.

Abteilung Frauenturnen

Wir beginnen wieder mit unserer Gymnastik am **Montag, den 14.02.2022 um**

18:45 Uhr in der Gemeindehalle. Zutritt ist nur mit einer FFP-2-Maske möglich, bei sportlichen Aktivitäten im Innenbereich gilt die 2G-Regelung. Aus hygienischen Gründen bitte die eigene Matte oder ein Badetuch mitbringen. Neueinsteiger sind jederzeit herzlich willkommen!



Schwäbischer Albverein

Ortsgruppe Wolfegg

Winterluft spüren - im bayrischen Allgäu - Winterwanderung am 06.02.2022

Für die diesjährige Winterwanderung treffen wir uns am Sonntag, 06.02. um 10 Uhr am Hofgartenparkplatz in Wolfegg. Wir fahren von hier in Fahrgemeinschaften ins bayrische Allgäu, ins Eschachtal. Vom Wanderparkplatz aus, führt uns unsere Tour, mit



NOTRUF / NOTDIENSTE

Notrufnummern

Seit 27. Mai 2015 lautet die bundesweit einheitliche Rufnummer für den ärztlichen Bereitschaftsdienst

116 117

Bei Notfällen, zum Beispiel Ohnmacht, Herzinfarkt, akuten Blutungen oder Vergiftungen, alarmieren Sie bitte sofort den Rettungsdienst unter der

Notrufnummer 112.

Zahnärztlicher Notfalldienst

Tel. (01805) 911-630

Tierärztlicher Notdienst für Kleintiere

Samstag, 05. Februar/

Sonntag, 06. Februar

Dr. med. vet. Julia Wenzel, Kirchstraße 14, 88267 Vogt, Tel. 07529 973411

Apotheken

Freitag, 4. Februar

Elisabethen-Apotheke, Marktstr. 23

Leutkirch, Tel. (07561) 3622

Bereitschaft von 08.00 Uhr bis 19.00 Uhr

Müller's Apotheke, Karlstr. 21

Weingarten, Tel (0751) 76463641

Samstag, 5. Februar

Fürstliche Hof-Apotheke, Alttanner Str. 2

Wolfegg, Tel. (07527) 95110

Sonntag, 6. Februar

Apotheke Vetter, Marienplatz 81

Ravensburg, Tel. (0751) 3524405

Elisabethen-Apotheke, Marktstr. 23

Leutkirch, Tel. (07561) 3622

Montag, 7. Februar

Central-Apotheke, Marienplatz 31

Ravensburg, Tel. (0751) 363360

Marien-Apotheke, Schlossstr. 5

Bad Wurzach, Tel. (07564) 935403

Dienstag, 8. Februar

Dreiländer-Apotheke,

Gottlieb-Daimler-Straße 2

Ravensburg, Tel. (0751) 3665075

Rathaus-Apotheke, Kirchstraße 14

Vogt, Tel. (07529) 974847

Mittwoch, 9. Februar

Antonius-Apotheke, Marktstr. 8

Bad Wurzach, Tel. (07564) 91237

Engel-Apotheke, Kirchstraße 3

Ravensburg, Tel. (0751) 23292

Donnerstag, 10. Februar

Apotheke am Frauentor, Schussenstr. 3,

Ravensburg, Tel. (0751) 22121

Engel-Apotheke, Gegenbastr. 21,

Wangen, Tel. (07522) 912392

Freitag, 11. Februar

Kur-Apotheke, Friedhofstr. 4

Bad Waldsee, Tel. (07524) 5992

Kur-Apotheke, Emmelhofer Str. 2

Kißlegg, Tel. (07563) 1450

Bereitschaft von morgens 8.30 Uhr bis zum nächsten Morgen 8.30 Uhr

Soziale Dienste

**Arbeiter-Samariter-Bund, Wolfegg:
Sozialstation, Hausnotruf und Essen
auf Rädern (07527) 95397**

Sozialstation Gute Beth,
Bad Waldsee (07524) 1204

Sozialstation Heilig Geist - Kißlegg,
Wolfegg, Bad Wurzach
oder (07563) 8440

Nachbarschaftshilfe
Margarete Schürle (07527) 5230
Familienpflege und Dorfhilfe von cura familia

Tel. 0151 2169 5528 Frau Egger

oder Tel. kostenlos (0800) 9791119

Ambulante Hospizgruppe Kißlegg e.V.

Doris Dörrer (07563/3957)

Maria Butscher (07527/5141)

Die Johanniter

Hausnotrufservice (0751) 36149-0

Malteser Ravensburg-Weingarten

Hausnotruf und

Mahlzeitendienst (0751) 366130

Deutsches Rotes Kreuz

Kreisverband Ravensburg e.V.

Hausnotruf und Mobilruf

Menüservice „Essen auf Rädern“

(0751) 560610

Polizei

Polizeiposten Vogt (07529) 97156-0

Fax (07529) 97156-22

Notrufe

Rettungsdienst - Krankentransport 112

Überfall, Unfall, Notfälle, Polizei 110

Feuerwehr 112

Wasserversorgung

Störungs- und Bereitschaftsdienst

(07524) 400 240

(außerhalb der Dienstzeit)

(0171) 4209386

IMPRESSUM

Herausgeber: Bürgermeisteramt Wolfegg

Rötenbacher Straße 11,

88364 Wolfegg

Tel.: (07527) 9601-0 (Zentrale)

Fax: (07527) 9601-700 (Zentrale)

E-Mail: gemeinde@wolfegg.de

Internet: <http://www.wolfegg.de>

Sprechzeiten: Mo. - Fr.: 8.00 - 12.00 Uhr

Di.: 14.00 - 18.00 Uhr

**Verantwortlich für den redaktionellen Inhalt
des amtlichen Teils:**

Bürgermeister Peter Müller

oder sein Vertreter im Amt.

Herstellung und Vertrieb:

Druck + Verlag Wagner GmbH & Co. KG,

Max-Planck-Str. 14, 70806 Kornwestheim

Tel.: (07154) 82 22-0, Fax: (07154) 82 22-15

Verantwortlich für den Anzeigenteil:

Tobias Pearman und Katharina Härtel,

E-Mail: anzeigen@duv-wagner.de

Anzeigenschluss: dienstags, 13 Uhr

Erscheint wöchentlich donnerstags.

Bezugsgebühr Jahresabo € 20,50.

herrlichen Ausblicken, in die Allgäuer Landschaft. Die Strecke ist eine Rundtour mit ca. 10 km und 200 Höhenmetern.

Die aktuellen Coronaregeln sind zu beachten. Wir empfehlen gute Wanderschuhe, Wanderstöcke und Getränke mit Rucksackvesper mitzunehmen. Zum Abschluss dieser Winterwanderung ist eine Einkehr vorgesehen. Die Rückkehr nach Wollegg wird um ca. 18 Uhr sein.

Wir freuen uns auf viele Mitwanderer in die winterliche Landschaft des Allgäus. Gäste sind sehr willkommen!

Die Wanderführer

Manfred Traub und Carola Schmitt

Wanderreise von 18. - 24.09.22 ins Ultental

Wir freuen uns, dass wir für die geplante Wanderreise nach Südtirol viele Anmeldungen erhalten haben.

Deswegen erfolgt aktuell die Information, dass wir ausgebucht sind und dass wir nachträgliche Anmeldungen nur noch auf die „Warteliste“ nehmen können.

Liebe Donnerstagswanderer,

am 03.02.2022 führen wir eine Winterwanderung um den Rohrsee durch. Wir treffen uns um 13:30 Uhr am Hofgartenparkplatz in Wollegg zur Abfahrt an den Rohrsee. Wir wandern von Rohr aus, an der westlichen Seeseite entlang nach Böckis und genießen den Ausblick auf den Rohrsee. Die Wanderung führt uns über die Ziegelbacher Haid nach Rohrbach und zurück nach Rohr. Die Wanderstrecke ist ca. 6,5 km lang. Nach der Wanderung ist eine gemütliche Einkehr geplant (wenn Corona es ermöglicht). Für die Wanderung gelten die aktuellen Corona-Regeln.

Bei schlechtem Wetter oder vereisten Wegen wird die Wanderung um eine Woche verschoben.

Auf viele Mitwanderer freut sich euer Wanderführer Herbert Oelhaf, Tel. 0173 4031255

KIRCHLICHE NACHRICHTEN



Sankt Katharina Wollegg

Sonntag, 06.02. - 5. So. im Jahreskreis

10.30 Uhr Amt mit Kerzenweihe (Ged. Maria u. Erwin u. Andreas Schnitzer, Jtg. Artur Katein, Ged. Gerdi Rauch, Ged. Klara, Maria u. Aloisia Hepp, Ged. Otto u. Gerda Häusele, Ged. Irmengard u. Alfred u. Andrea Locher, Ged. Jutta Wirth)

15.00 Uhr Rosenkranz (täglich)

Montag, 07.02.

18.00 Uhr Eine halbe Stunde vor Gott

Dienstag, 08.02.

08.00 Uhr Schlosskapelle: Messfeier

Mittwoch, 09.02.

09.00 Uhr Messfeier anschl. Anbetung

Sonntag, 13.02. - 6. So. im Jahreskreis

10.30 Uhr Wort-Gottes-Feier

15.00 Uhr Rosenkranz (täglich)



Sankt Nikolaus Alttann

Sonntag, 06.02. - 5. So. im Jahreskreis

10.30 Uhr Wort-Gottes-Feier mit Kerzenweihe

(Familiengottesdienst)

Dienstag, 08.02.

09.00 Uhr Messfeier

Sonntag, 13.02. - 6. So. im Jahreskreis

09.00 Uhr Amt (Ged. Agnes Köberle)



Sankt Jakobus Maior Röttenbach

Sonntag, 06.02. - 5. So. im Jahreskreis

09.00 Uhr Amt mit Kerzenweihe

(Jtg. Walter Schorer, Ged. Josef u. Lydia Rogg, Ged. Theresa Pflighar, Ged. Alois u. Hannelore Eicher)

Donnerstag, 10.2. - Hl. Scholastika

09.00 Uhr Messfeier

Sonntag, 13.02. - 6. So. im Jahreskreis

09.00 Uhr Wort-Gottes-Feier

Auflegung Haushaltspläne 2021/22

Die Haushaltspläne werden vom 24.01.2022 bis 07.02.2022 zur Einsicht der Kirchengemeindeglieder im Pfarramt Wollegg aufgelegt.



Sankt Katharina Molpertshaus

Samstag, 05.02.

17.30 Uhr Vorabendmesse mit Kerzenweihe

Dienstag, 08.02.

09.00 Uhr Messfeier

Sonntag, 13.02. - 6. So. im Jahreskreis

10.30 Uhr Amt



Seelsorgeeinheit Oberes Achtal

Gottesdienste in Bergatreute

So. 06.02.; 9.00 Uhr Wort-Gottes-Feier

Sa. 12.02.; 17.30 Uhr Vorabendmesse

Bereitschaftsdienst bei Beerdigungen

31.01. - 06.02.2022

Pfarrer Klaus Stegmaier

Telefon 954223

07.02. - 13.02.2022

Pastoralreferentin Beatrix Zürn

Telefon 9549120

Verpflichtung zum Tragen von FFP2-Masken während der Gottesdienste in geschlossenen Räumen für Personen ab 18 Jahren

Unser Bischof Dr. Fürst gibt bekannt, dass ab sofort in der aktuell gültigen Alarmstufe II des Landes Baden-Württemberg in Eucharistiefeiern und anderen Gottesdiensten, die in geschlossenen Räumen gefeiert werden, **von Personen ab 18 Jahren FFP2-Masken** oder ein vergleichbarer Standard **getragen werden müssen**.

Einfache medizinische Masken („OP-Masken“) sind nicht mehr zugelassen. Für Personen im Alter zwischen 6 und 18 Jahren gilt wie gehabt weiterhin die Verpflichtung zum Tragen eines medizinischen Mund-Nasen-Schutzes.

- Mitbringen des eigenen Gesangbuches „Gotteslob“ von zuhause.
- Teilnehmererfassung bei jedem Gottesdienst.

Wir danken Ihnen für Ihr Verständnis und bitten Sie nachdrücklich um Beachtung dieser Anordnungen!

Pfarrer Stegmaier

im Namen von Bischof Dr. Gebhard Fürst

Erstkommunion 2022 - Kerzenweihe

Am Sonntag 06. Februar (Vorabendmesse 5.2.) findet in den jeweiligen Gemeinden ein Gottesdienst mit der Weihe eurer Erstkommunionkerzen statt.

Vorankündigung Exerziten im Alltag 2022

Auch in der kommenden Fastenzeit werden wieder Exerziten im Alltag angeboten. Genauere Informationen gibt es dann Anfang Februar. Hier schon mal die vorgesehenen Termine:

Jeweils am Montag um 20.00 Uhr bis ca. 21.30 Uhr, erster Abend am 07.03.2022, letzter Abend am 04.04.2022. Je nach Situation finden die Abende im Pfarrgemeindehaus Bergatreute statt oder online.

Flyer liegen in den Kirchen aus.

Exerziten im Schönstatt-Zentrum Liebfrauenhöhe

„Bewusst(er) leben - Raum für das, was wirklich zählt“

Zu Exerziten mit dem Thema „Bewusst(er) leben - Raum für das, was wirklich zählt“ lädt das Schönstatt-Zentrum Liebfrauenhöhe vom **19. - 23. Februar** ein. Die Teilnehmer haben die Chance, sich eine Auszeit zu gönnen, zu sich und zu Gott zu finden. Die Tage geben Gelegenheit, zur Ruhe zu kommen, Spuren Gottes im persönlichen Leben nachzuspüren, die eigene Art zu leben genauer in den Blick zu neh-

men und nach dem zu fragen, was wirklich zählt. Ein Vortrag, heilige Messe, gestaltete Gebetszeiten, eucharistische Anbetung und ein kleiner Pilgerweg mit Impulsen sind Elemente der Tage. Das Exerzitienangebot beinhaltet drei Tage Stillschweigen. Ein G-Nachweis ist entsprechend der Coronavorschriften notwendig.

Information und Anmeldung:

Schönstatt-Zentrum Liebfrauenhöhe,
Tel. 07457 72-301,
wallfahrt@liebfrauenhoehe.de
www.liebfrauenhoehe.de

Seelsorgeeinheit

Oberes Achtal

<http://se-oberes-achtal.drs.de>

Kath. Pfarramt St. Katharina

Chorherrengasse 5,
88364 Wolfegg,
Tel. 07527 6213, Fax: 954222
StKatharina.Wolfegg@drs.de
Bürostunden (Fr. Netzer):
Mo., Mi., Fr. 8.30 - 12.00 Uhr

Kath. Pfarramt St. Philippus und Jakobus,

Ravensburger Str. 31,
88368 Bergatreute,
Tel. 07527 4403, Fax: 4406,
StPhilippusundJakobus.
Bergatreute@drs.de
Bürostunden (Fr. Fässler-Koch):
Di. 15.00 - 18.00 Uhr; Mi. 8.30 - 12.00 Uhr;
Do 8.30 - 12.00 Uhr

Pfarrer Klaus Stegmaier

Tel. 07527 954223 (außer Mo)
klaus.stegmaier@drs.de

Pastoralreferentin Beatrix Zürn,

Tel. 07527 9549120 (außer Mo);
beatrix.zuern@drs.de

Ökumenische Nachrichten

Ökumenischer Gottesdienst

Vorschau: Weltgebetstag 2022



Zukunftsplan: Hoffnung

Weltweit blicken Menschen mit Verunsicherung und Angst in die Zukunft. Die Corona-Pandemie verschärft Armut und Ungleichheit. Zugleich erschütterte sie das Gefühl vermeintlicher Sicherheit in den reichen Industriestaaten. Als Christ*innen jedoch hoffen wir auf Frieden, Versöhnung und Heilung. Der Bibeltext Jeremia 29,14 des Weltgebetstags 2022 ist ganz klar: „Ich werde euer Schicksal zum Guten wenden...“ Am Freitag, den 04. März 2022, feiern Menschen in über 150 Ländern der Erde den Weltgebetstag nach der Liturgie der Frauen aus England, Wales und Nordirland. Unter dem Motto „Zukunftsplan: Hoffnung“ laden

uns diese Frauen ein, den Spuren der Hoffnung nachzugehen.

Über Länder- und Konfessionsgrenzen hinweg engagieren sich Frauen für den Weltgebetstag. Seit über 100 Jahren macht sich die Bewegung stark für die Rechte von Frauen und Mädchen in Kirche und Gesellschaft. Rund um den 04. März 2022 werden allein in Deutschland hundertausende Frauen, Männer, Jugendliche und Kinder die Gottesdienste und Veranstaltungen zum Weltgebetstag besuchen.

Auch wir laden herzlich zum Mitfeiern und Mitbeten ein:

Gottesdienst zum Weltgebetstag

Freitag, 04. März 2022

19.00 Uhr in St. Katharina, Wolfegg



Ev. Kirchengemeinde Alttann

Kommt hier und sehet an die Werke Gottes, der so wunderbar ist in seinem Tun an den Menschenkindern.

(Ps. 66, 5)

Evangelisches Pfarramt Alttann

88364 Wolfegg-Alttann,
Panoramastraße 11
Pfarramt.Alttann@elkw.de
Homepage:

www.gemeinde.alttann.elkw-wue.de

Pfarrer Jan Gruzlak

Jan.Gruzlak@elkw.de
Mobil 0157 3728 7086

Gemeindebüro & Kirchenpflege

Dienstag und Mittwoch 8-12 Uhr
Ulrike.Ulmer@elkw.de
Tel. 07527 4154

Telefon-Predigt 07527 – 977 98 07

Termine

Sonntag, 06.02.

4. Sonntag v. d. Passionszeit

10.00 Uhr Gottesdienst (Pfarrer Gruzlak)

Sonntag, 13.02.

3. Sonntag v. d. Passionszeit

10.00 Uhr Gottesdienst
(Pfarrer i.R. Roland Hergert)

Bitte beachten:

Coronaregeln (Alarmstufe II) für unsere Gottesdienste

- Ein Mindestabstand von zwei Metern ist zwingend.
- Die Dauer des Gottesdienstes ist auf 30 Minuten begrenzt.
- Der Gemeindegesang ist untersagt.
- Das Tragen einer FFP2-Maske ist erforderlich.

Telefonpredigt

Unsere Gottesdienste können Sie auch bequem per Telefon zuhause nachhören. Ungefähr eine Stunde nach Gottesdienst-

ende wird die Predigt bis zur Einstellung der nächsten unter der Telefonnummer 07527 - 977 98 07 abrufbar sein.

WAS SONST NOCH INTERESSIERT

Corona-Teststation

Erweiterte Testzeiten ab 8. Februar

Unsere Corona-Teststation im DRK-Heim Vogt, Lange-Furt-Weg 2, ist wieder in Betrieb.

Unsere Testzeiten sind:

Montag: 15:00 - 19:00 Uhr

Dienstag: 17:00 - 19:00 Uhr - NEU

Mittwoch: 15:00 - 19:00 Uhr

Donnerstag: 17:00 - 19:00 Uhr - NEU

Samstag: 09:00 - 12:00 Uhr

Wichtig: Es ist notwendig, dass Sie sich vorab unter dem QR-Code oder über <https://coronatest.drk-vogt.de> registrieren sowie einen Termin vereinbaren.



Bitte bringen Sie mit:

- Personalausweis
- Den bei der Registrierung erhaltenen QR-Code

DRK Kreisverband Ravensburg e.V.

bietet wieder Antigen-Schnelltest Schulungen an

Zu den wichtigsten Werkzeugen bei der Bekämpfung des Coronavirus zählen Tests, auch wenn man bereits geimpft ist.

Ziel des Schulungsangebots ist es Menschen zu befähigen einen Schnelltest adäquat an Dritten durchzuführen bzw. diese bei der Testung anzuleiten und / oder zu unterstützen. Sie sollen neben den hygienischen Grundlagen verschiedene Abstrich-Methoden kennenlernen, Schnelltests richtig interpretieren und praktisch anwenden können.

Das Schulungskonzept richtet sich explizit auch an Personen, die keine Vorkenntnisse im medizinischen oder pflegerischen Bereich mitbringen.

Infos und Termine:

Mehr Informationen und Anmelde-möglichkeiten für die Antigen-Schnelltests Schulungen finden Sie auf der DRK-Homepage

<https://www.drk-rv.de>

Termine können über diesen Link direkt über die Homepage des DRK-Kreisverband Ravensburg e.V. gebucht werden.

Gymnasium Bad Waldsee

Informationsveranstaltungen für kommende Fünftklässler

Am 11.02. und 17.02.2022 finden online die Informationsveranstaltungen für die kommenden Fünftklässler statt. Dazu lädt das Gymnasium Bad Waldsee herzlich ein.

Am Freitag, den 11.02.22 findet um 17:00 Uhr der digitale offene Abend statt. Schulleiter Mark Overhage und Birgit Bader-Sickinger, Abteilungsleiterin für die Unterstufe, präsentieren die Besonderheiten des G9-Gymnasiums und stehen für Fragen rund um die Schule zur Verfügung. Eltern wie Schülerinnen und Schüler sind herzlich willkommen.

Am Donnerstag, den 17.02.22 findet die inhaltsgleiche Veranstaltung ab 19:30 Uhr statt. Für beide **Onlineveranstaltungen**

müssen sich Interessierte bis jeweils einen Tag vorher unter infoabend@gymibw.de anmelden. Dann erhalten Sie die Zugangsdaten.

Alle Informationen finden sich auch unter www.gymibw.de

Unter dieser Adresse finden sich auch sämtliche Anmeldeunterlagen. Diese müssen vollständig ausgefüllt bis zum 10.03.2022 per Post an das Gymnasium gesendet werden. Für Rückfragen steht das Sekretariat unter 07524 97669400 zur Verfügung.

Finanzamt Ravensburg

Schnuppertag

Das Finanzamt Ravensburg veranstaltet für Schülerinnen und Schüler, die im Jahr 2022 ihre Mittlere Reife, die Fachhochschulreife bzw. das Abitur ablegen werden

und mit einer Berufsausbildung oder mit einem Dualen Studium beginnen wollen, am 24.02.2022 von 14:00 Uhr - 16:30 Uhr einen Schnuppernachmittag. Unter dem Motto: „Steuer: Kann ich auch!“ informiert das Finanzamt über attraktive Ausbildungs- und Studienplätze bei der Steuerverwaltung des Landes Baden-Württemberg. Dabei gibt es Informationen zum Ablauf der Ausbildung/des Studiums, über die Höhe der Ausbildungsvergütungen und die Berufsaussichten bzw. die abwechslungsreichen Tätigkeitsbereiche nach Abschluss der Ausbildung. Die Kontaktdaten für weitere Informationen bzw. Anmeldungen lauten: Tel. 0751/403-450 - Ausbildungsleiter Herr Döberl oder- per E-Mail über Ausbildung-77@finanzamt.bwl.de
Ihr Finanzamt Ravensburg in Weinaarten

Druck + Verlag
WAGNER
Seit mehr als 60 Jahren ein loyaler Partner der Kommunen.

Anzeigenkombi

Ravensburg

Profitieren Sie von einem unschlagbar günstigen Kombinationsrabatt!

Anzeigen-Info:
 Telefon 07154 8222-70
 Fax 07154 8222-15
 Mail anzeigen@duv-wagner.de

Sprechen Sie mit Ihrer Werbung jetzt ganz gezielt mehr als 25.000 Haushalte im Landkreis Ravensburg an!

Sprechen Sie mit uns!
Wir beraten Sie gerne.

Druck + Verlag Wagner GmbH & Co.KG · Max-Planck-Straße 14 · 70806 Kornwestheim

Bitte Abstand halten!

Zu Ihrer und unserer Sicherheit!

Ablage für Geschenk	▼	trad. Weihnachtsgebäck	Abk.: Esslöffel	▼	Stadt bei Posen	▼	„Tochter ...“ (Lied)	kleines Längenmaß (Abk.)	Initialen von Albers	altröm. Göttin der Ernte	▼	▼	skand.: Weihnachten	▼	int. Raumstation (Abk.)	Drama von Shakespeare							
▶			▼		7			▼	▼	weihnachtl. Getränk	▶				3								
Kunstdünger	▶				Papstsegen („urbi et ...“)	▼									Weihnachtschmuck								
Spott		Hof um eine Lichtquelle	Fremdwortteil: nicht	▶				Wachleuchten								ein Längenmaß (Abk.)	▶						
▶		▼		Schuhmacherpfriem		span. Adelsfamilie (Italien)	▼	8															
einer d. Heiligen Drei Könige	▶		franz. Weltgeistlicher	▶																		Passionspielort in Tirol	
▶	6																						
▶			Hauptstadt des Libanons	▶		arab. Zupfinstrument	▼															Stadt bei Avignon	Lebkuchenart
span., italienisch: eins	Weihnachtsbäckereigewürz	Turnerstellung	▶																				12
stehendes Gewässer	▶			dt. Normenzeichen (Abk.)	▶	10	9														Windschattenseite	Bergbach	
▶					Gabe d. Heiligen Drei Könige		Bootsanlegestelle	▼								franz.: Weihnachten	Schild des Zeus	ungenau, verschwommen	▼	Geburtsort Jesu	Dreifingerfaultier		
Krippenfigur		kleine Siedlung	▶	Trauben-ernte	▼	ölhaltige Nutzpflanze	▶											Auspuffausstoß	▶				
ein Glücksspiel	▶																himmlicher Bote	▶				Aachener Weihnachtsgebäck	
▶						Schmeichelei	▶				1		Selten-erdmetall	Initialen von US-Filmstar Newman									
Ordnungssystem			Herbstblume	▶		schottischer Männername	▼	Erfinder d. Funkalphabets	Frauenkurzname		Gruppe von Sängern	▶		5		Kurzform von Franziska							
trad. Weihnachtsmahl	weihnachtl. Gewürzpflanze	Zeitalter	▶				Weihnachtschmuck	▶							Insel vor Marseille								
▶	▼			Vorname Tschechows	▶					englischer Männername	spanisch: Königin	▶											
Vorname v. Komödiant Krüger		Sinnes-täu-schung	▶				größerer Ring	▶		11			Frage nach einem Ort	Abk.: siehe auch									
▶				Pokalwettbewerb (engl.)	▶	4				großes Wohn-gelände	▶					2							
Weihnachtsbaum schmuck	▶											Be-wohner Omans	▶										

DEIKE-1720-1220-1

1	2	3	4	5	6	7	8	9	10	11	12
---	---	---	---	---	---	---	---	---	----	----	----

Foto: © Begsteiger/Imagebroker/Anju/DEIKE 7512R8K1

Kreuzworträtsel

Die Buchstaben in den Feldern 1 bis 12 ergeben einen Einfall für ein Präsent.

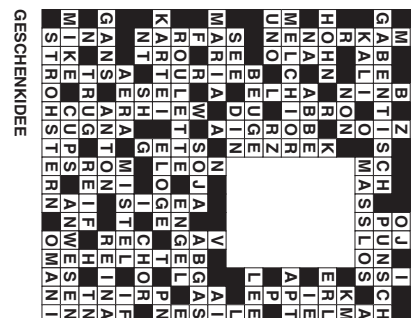

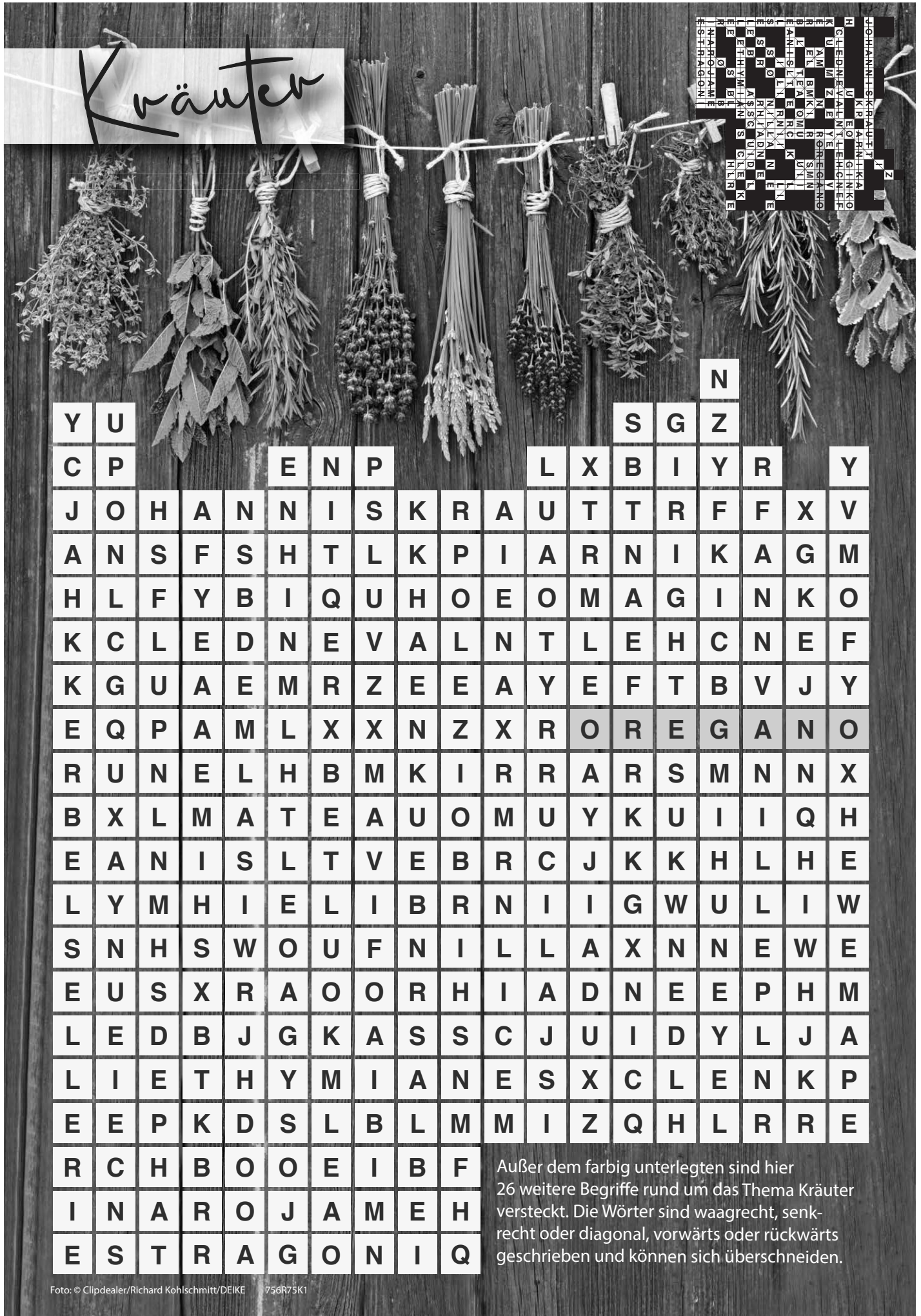

Kräuter

Y U S G Z
 C P E N P L X B I Y R Y
 J O H A N N I S K R A U T T R F F X V
 A N S F S H T L K P I A R N I K A G M
 H L F Y B I Q U H O E O M A G I N K O
 K C L E D N E V A L N T L E H C N E F
 K G U A E M R Z E E A Y E F T B V J Y
 E Q P A M L X X N Z X R O R E G A N O
 R U N E L H B M K I R R A R S M N N X
 B X L M A T E A U O M U Y K U I I Q H
 E A N I S L T V E B R C J K K H L H E
 L Y M H I E L I B R N I I G W U L I W
 S N H S W O U F N I L L A X N N E W E
 E U S X R A O O R H I A A D N E E P H M
 L E D B J G K A S S C J U I D Y L J A
 L I E T H Y M I A N E S X C L E N K P
 E E P K D S L B L M M I Z Q H L R R E
 R C H B O O E I B F
 I N A R O J A M E H
 E S T R A G O N I Q

Außer dem farbig unterlegten sind hier 26 weitere Begriffe rund um das Thema Kräuter versteckt. Die Wörter sind waagrecht, senkrecht oder diagonal, vorwärts oder rückwärts geschrieben und können sich überschneiden.

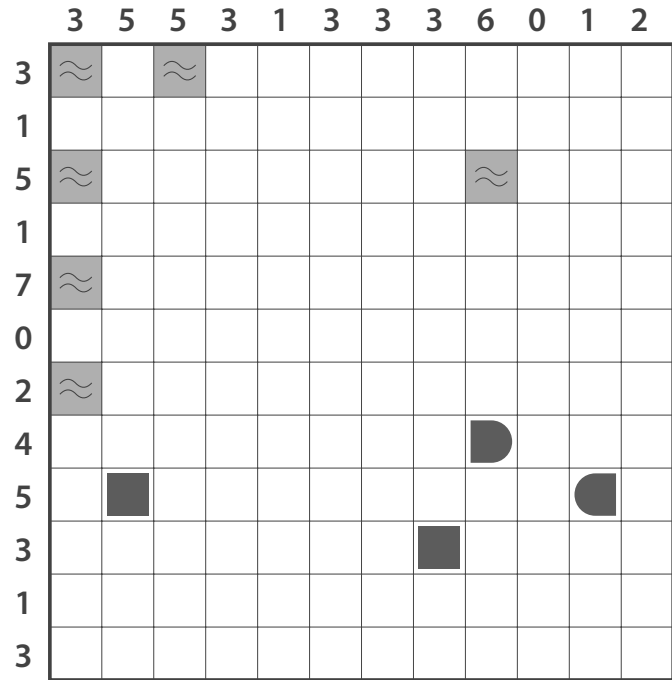

Schiffe versenken

Die unter dem Rätsel gezeigten Schiffe sind aufzuspüren. Alle Schiffe liegen senkrecht oder waagrecht im Wasser. Kein Schiff berührt ein anderes, auch nicht diagonal. Die Zahlen am Rand bezeichnen die Anzahl der Schiffsteile pro Spalte oder Zeile.

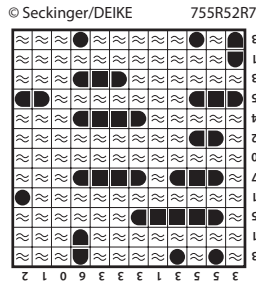

**Am Anfang:
ein Solstitium.
Da kommt keiner drum herum.
Und im weiteren Verlauf
treten konfuse Eschen auf.
Außerdem ist sonnenklar:
verwirrtes Sitzblei
birgt Gefahr.**

Reimrätsel
Was wird hier gesucht?

© Margit Wolters/DEIKE 755R54R2
Anagramm zu BLITZES)
Lösung: Winter (Solstitium: Winter Sonnennende, ESCHEN Anagramm zu SCHNEE, SITZBLEI

MIETGESUCHE

Ältere Frau aus Molpertschhaus - NR, keine Haustiere -
sucht mittelfristig eine Zwei- oder Drei-Zimmer-Wohnung zur Miete. Gartenarbeit oder auch gelegentliche häusliche Pflege wäre gerne möglich. Info: ☎ 07524/5608

STELLENANGEBOTE

Dogy Dog Kindermoden
Ravensburg, Rosenstr. 11
**Wir suchen: freundlichen
Verkäufer (m/w/d), Rentner (m/w/d)
auf 450-€-Basis für unseren Verkauf.**
Bei Interesse rufen Sie uns bitte an. Mobil: 0171 5130610

Suche Mitarbeiter
im handwerklichen Bereich auf 450-€-Basis und 2 – 3 Tage die Woche.
Bitte melden unter: **Telefon 07527 954460**



**Förderverein
für krebskranke Kinder
Tübingen e. V.**



**MUT
HILFE
HOFFNUNG**

Helfen Sie krebskranken Kindern und deren Familien mit Ihrer Spende!

UNSERE SPENDENKONTEN
 Kreissparkasse Tübingen
 IBAN: DE10 6415 0020 0000 1260 63
 VR Bank Tübingen eG
 IBAN: DE26 6406 1854 0027 9460 02
 Telefon 07071 / 9468-11
www.krebskranke-kinder-tuebingen.de

Helfende Hände gesucht!

Direkt in Wolfegg.

Wir suchen für unsere Einrichtungen und Dienste

Ehrenamtliche (m/w/d)

Haben Sie Freude am Umgang mit Menschen und wollen unsere Fachkräfte während der Pandemie und gerne darüber hinaus entlasten? Sind Sie auf der Suche nach einer sinnstiftenden Aufgabe und können sich vorstellen, den Alltag der uns anvertrauten Menschen mitzugestalten? Dann melden Sie sich gerne direkt bei unserer Einrichtung in Ihrer Gemeinde oder finden Sie auf unserer Webseite etwas Passendes in Ihrer Nähe.

In unserer Mitte – Der Mensch

 www.stiftung-liebenau.de/jetzt-helfen

Stiftung
Liebenau 

BOCK, etwas Sinnvolles zu tun?

**BFD, FSJ
oder
PRAKTIKUM?**

**Dann komm
zu uns ins
KBZO-TEAM!**

STIFTUNG KBZO
Sauterleutestraße 15
88250 Weingarten
Samuel Richter
s.richter@kbzo.de
0751 4007128

www.kbzo.de

 **50**
Jahre
1968 – 2018



GESCHÄFTSANZEIGEN

Gasthof Jäger

Diesen Freitag, den 04.02.22 bieten wir auch
Cordon bleu vom Schwein mit Kroketten
Schwäbische Saure Kutteln

Wir freuen uns auf Ihre Reservierung! Auch zum Mitnehmen möglich!

Familie Jäger, Bahnhof Wolfegg, Tel.: 07527 6260

Tore direkt vom Hersteller

Rolltore, Sektionaltore, Kipptore, Industrietore



Kipptorstraße 1-3
88630 Pfullendorf
Tel. 07552 2602-0

www.pfullendorfer.de

info@pfullendorfer.de

METZGEREI

Bergstraße 3 • 88267 Vogt

Tel. 07529/1215 • Fax 07529/1262

www.metzgerei-fiegle.de

*Qualität
die überzeugt!*
Fiegle

IMBISS
PARTYSERVICE

Zum Wochenende Donnerstag, 03.02. bis Samstag, 05.02.22

Gulasch gemischt	100 g	1,39 €
Rindersteak aus der Hüfte	100 g	2,20 €
Delikatess-Leberwurst	100 g	1,19 €
1a Hinterschinken	100 g	1,89 €
Landjäger schmackhaft	1 Paar	1,69 €

Verkaufswagen-Standzeiten Wolfegg

(Verkaufswagen-Standort „Busparkplatz Hofgarten“)

wie folgt: **Samstag von 8.30 bis 12.30 Uhr**

Verkaufswagen-Standzeiten Alttann

(Verkaufswagen-Standort „an der Bushaltestelle Abzweigung Lindenbühl“)

wie folgt: **Samstag von 13.00 Uhr – 14.00 Uhr.**

Menüservice Probeweche zum halben Preis



bereits ab **3,85€/Menü**
lecker, zuverlässig,
täglich heiß geliefert

Tel. (0800) 30 20 10 3

www.malteser-menueservice.de



Malteser

...weil Nähe zählt.

BayWa
Baustoffe

Immer ein gutes Baugefühl

Besuchen Sie
unsere neue
Ausstellung

Feuchtraumvinyl „CEMENT STEELGREY“

940 x 470 x 5 mm, 1 Pack = 2,209 m²
- 0,55 mm Nutzschiicht / Nutzschiichtkl. 3
- Rutschhemmung R10
- Integrierte Trittschalldämmung
- einfache „Drop Down“ Verbindung
Art. Nr. 1952748

m² **34,90**



BayWa AG Mooswiesen 14 Mo-Fr. 7:00 – 17:00 Uhr Tel. 0751/36324-79
Baustoffe 88214 Ravensburg Sa. 7:30 – 12:00 Uhr ravensburg@baywa-baustoffe.de

Angebote in Euro, inkl. gesetzlicher MwSt., gültig bis 28.02.2022, solange Vorrat reicht, nur gültig für BayWa AG Baustoffe in Ravensburg.

Gezielt und günstig werben!

***** Sie wollen Ihr Grundstück verkaufen? *****

Sie möchten ein Grundstück in Bodensee / Oberschwaben verkaufen oder kennen jemanden, der ein Grundstück verkaufen will? Ihnen fehlt nur noch der passende Käufer für Ihr Grundstück? Dann sind Sie bei uns genau richtig. Wir kaufen Grundstücke im Raum Bodensee / Oberschwaben und bieten Ihnen dabei einen transparenten Ablauf, Sicherheit und eine bequeme Abwicklung des Verkaufsprozesses.

Ihre Angebote richten Sie bitte gerne an Herrn Sven Gerber:



valvero Sachwerte GmbH NL Lindau
Zwanziger Str. 24, 88131 Lindau

☎ **08382 2798290** oder **0170 7067506**

E-Mail: info@valvero.de

Berlin * Garmisch-Partenkirchen * Lindau (B)

Edelmetalle * Immobilien * Innovative Sachwertkonzepte

MAXSE'S

Vereinbaren Sie einen Ergo- oder Physiotherapie-Termin. Wir sind zugelassen für alle gesetzlich und privat versicherten Patienten. Rufen Sie an oder schreiben eine Nachricht über WhatsApp.

Maxse's Bewegungs- & Gesundheitszentrum

Entenmoos 29 Asamstraße 11
88339 Bad Waldsee 88353 Kißlegg

T 07524 / 99 66 369 T 07563 / 90 88 114

M 0177 / 716 26 43 M 0178 / 974 96 85

kontakt@maxses.de | www.maxses.de

Machen Sie Schlagzeilen!

WINTERSCHLUSSVERKAUF 2022

Mein Speidel Winterzauber

Profitieren Sie von attraktiven Angeboten beim Winterschlussverkauf in unserem Outlet Store Kißlegg.

Auf Ihren Besuch freuen wir uns.

Bitte beachten Sie die aktuelle Corona-Verordnung.

Speidel GmbH
Erlenweg 8
88353 Kißlegg

Öffnungszeiten:
Mo. - Fr. 9:00 - 18:00 Uhr
Sa. 9:00 - 13:00 Uhr

VOM 05.02. - 19.02. 2022

Speidel.
CONSCIOUS SINCE 1952

Werben mit Erfolg

VERANSTALTUNGEN

Tag der offenen Tür



- Bilinguales Profil
- Sportprofil
- Musikprofil



Wir laden alle Schülerinnen und Schüler der 4. Klassen mit Eltern herzlich ein.

Anmeldung und Infos: www.realschule-ravensburg.de
Wilhelmstraße 5-7, 88212 Ravensburg, Tel. 0751/359308-0

Virtuelle Schulhausführungen & Informations-Veranstaltungen

Liebe Eltern, liebe Erziehungsberechtigte der Kinder der Klassen 4!

Der Tag der offenen Tür kann aufgrund der pandemischen Lage leider nicht stattfinden.

Deshalb würden wir uns freuen, Ihnen unsere Schule in einer persönlichen Führung vorzustellen.



Bitte vereinbaren Sie einen individuellen Termin:

07527-960380
www.gms-bergatreute.de

BERGATREUTE GEMEINSCHAFTSSCHULE



Gemeinsam zum Abschluss!

Real- oder Hauptschulabschluss in der Klassengemeinschaft

Gemeinschaftsschule mit Sport- und Musikprofil